



ISEIE INNOVATION SCHOOL



iseie.com



CONTENIDO

CURSO COACHING
EDUCATIVO

3

POR QUÉ REALIZAR UN
CURSO

4

OBJETIVOS

5

PARA QUÉ TE PREPARA EL
CURSO

6

DISEÑO Y CONTENIDO

7

REQUISITOS DE
POSTULACIÓN

8

TITULACIÓN
PROPIA

10

TRABAJO DE FIN DE
CURSO

11

CONTENIDO DEL
CURSO

12

MATRÍCULA
DEL CURSO

14



CURSO COACHING EDUCATIVO

El coaching educativo es un enfoque de apoyo y acompañamiento personalizado que se utiliza en el ámbito educativo para ayudar a los educadores, estudiantes y otros miembros de la comunidad educativa a alcanzar sus metas, desarrollar su potencial y superar desafíos. Se basa en los principios y técnicas del coaching, adaptados específicamente al contexto educativo.

El coaching educativo se centra en el crecimiento y el desarrollo personal y profesional de los individuos en el ámbito educativo. El coach educativo trabaja en colaboración con los coachees, utilizando una serie de herramientas y técnicas, para facilitar la reflexión, el autoconocimiento, la identificación de metas, la planificación de acciones y el seguimiento del progreso





POR QUÉ REALIZAR UN CURSO

El realizar un curso eleva el conocimiento y nivel académico de la persona, convirtiéndola en un elemento fundamental dentro de un esquema de trabajo; su trascendencia radica en el desarrollo de competencias adicionales que adquiere, su proceso formativo se vuelve más sólido y por ende se convierte en un candidato más atractivo para cubrir un puesto preponderante.

Te brinda la oportunidad de adquirir conocimientos actualizados y estar al tanto de las últimas tendencias y avances en tu área de interés. Realizar un curso en un área que te apasiona puede brindarte una gran satisfacción personal. Te permite profundizar en un tema que te interesa y te da la oportunidad de contribuir de manera significativa en ese campo.



OBJETIVOS

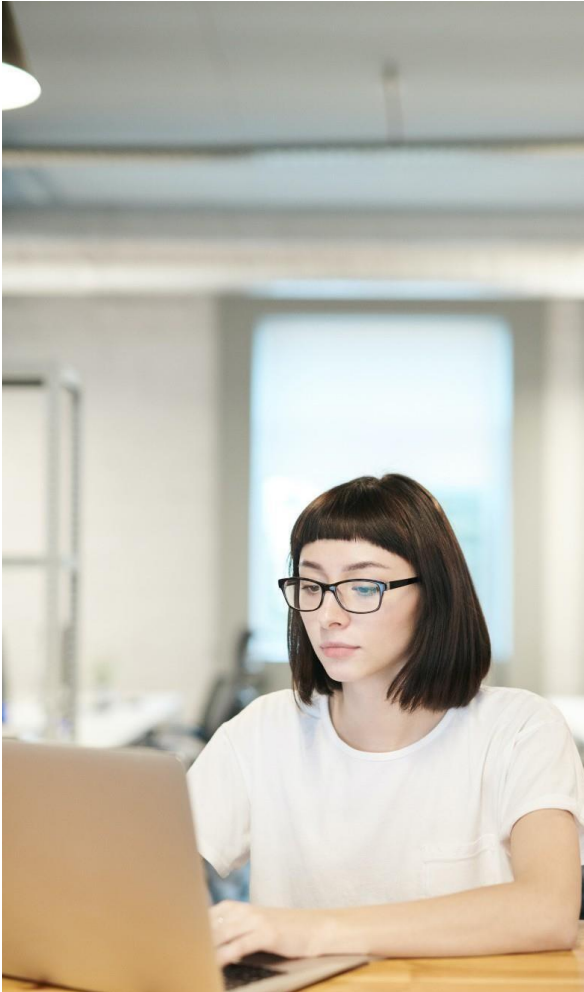

Los estudios de postgrado consisten no solo en adquirir conocimientos por parte del participante, sino que estos queden supeditados al desarrollo de una serie de competencias en función de los perfiles académicos y los correspondientes perfiles profesionales.

Nuestra función es centrar los objetivos de este curso y los diferentes módulos que lo conforman no solamente en la simple acumulación de conocimientos sino también en las hard skills y soft skills que permitan a los profesionales del sector de la educación desempeñar su labor de forma exitosa en este mundo laboral en constante evolución.



PARA QUÉ TE PREPARA EL CURSO

Nuestro curso en coaching educativo te prepara para adquirir conocimientos y habilidades específicas que te permitirán desempeñarte como coach educativo de manera efectiva.

Aprenderás técnicas y herramientas para ayudar a los educadores a reflexionar sobre su práctica docente, identificar fortalezas y áreas de mejora, establecer metas y diseñar estrategias de crecimiento y desarrollo profesional.

Desarrollarás habilidades de escucha activa, comunicación efectiva y empatía, lo que te permitirá establecer relaciones de confianza con los educadores, estudiantes y otros miembros de la comunidad educativa.





DISEÑO Y CONTENIDO

Para el diseño del Plan de estudios de este curso, ISEIE Innovation School ha seguido las directrices del equipo docente, el cual ha sido el encargado de seleccionar la información con la que posteriormente se ha constituido el plan de estudio. De esta forma, el profesional que acceda al programa encontrará el contenido más vanguardista y exhaustivo relacionado con el uso de procesos innovadores y altamente eficaces, conforme a las necesidades y problemáticas actuales, buscando la integración de conocimientos académicos y de formación profesional, en un ambiente competitivo y globalizado.

Todo ello a través de cada uno de sus módulos de estudio presentado en un cómodo y accesible formato 100% online.

El empleo de la metodología Relearning en el desarrollo de este programa te permitirá fortalecer y enriquecer tus conocimientos y hacer que perduren en el tiempo a base de una reiteración de contenidos.





REQUISITOS DE POSTULACIÓN

Para postular a nuestro curso en coaching educativo, debes cumplir con los siguientes requisitos:

- Documento de identidad
- Correo electrónico

A QUIÉN ESTÁ DIRIGIDO

Nuestro curso en coaching educativo está dirigido a diferentes perfiles de personas que deseen desarrollar habilidades y conocimientos en el ámbito del coaching aplicado a la educación.

- ✓ **Educadores y profesores:** El curso está diseñado para apoyar a los educadores en su desarrollo profesional y personal, brindándoles herramientas y técnicas de coaching que pueden aplicar en su práctica docente.
- ✓ **Directivos y líderes educativos:** Los directores, coordinadores y líderes en el ámbito educativo pueden beneficiarse del curso en coaching educativo para fortalecer sus habilidades de liderazgo, mejorar su capacidad para guiar y apoyar a sus equipos, y fomentar un entorno educativo positivo y de crecimiento.
- ✓ **Orientadores y consejeros educativos:** Los profesionales que se dedican a la orientación y el asesoramiento educativo pueden utilizar el coaching educativo como una herramienta adicional en su práctica para ayudar a los estudiantes en su desarrollo académico, la toma de decisiones y la planificación de su futuro.
- ✓ **Profesionales de la formación y el desarrollo**
- ✓ **Padres y cuidadores**



TITULACIÓN PROPIA



Al concluir el curso, los participantes serán galardonados con una titulación propia otorgada por ISEIE Innovation School. Esta titulación se encuentra respaldada por una certificación que equivale a 4 créditos ECTS (European Credit Transfer and Accumulation System) y representa un total de 100 horas de dedicación al estudio.

Esta titulación no solo enriquecerá su imagen y credibilidad ante potenciales clientes, sino que reforzará significativamente su perfil profesional en el ámbito laboral. Al presentar esta certificación, podrá demostrar de manera concreta y verificable su nivel de conocimiento y competencia en el área temática del curso.

Esto resultará en un aumento de su empleabilidad, al hacerle destacar entre otros candidatos y resaltar su compromiso con la mejora continua y el desarrollo profesional.



TRABAJO DE FIN DE CURSO



Una vez que haya completado satisfactoriamente todos los temas del curso, deberá llevar a cabo un trabajo final en el cual deberá aplicar y demostrar los conocimientos que ha adquirido a lo largo del curso.

Este trabajo final suele ser una oportunidad para poner en práctica lo que ha aprendido y mostrar su comprensión y habilidades en el tema.

Puede tomar la forma de un proyecto, un informe, una presentación u otra tarea específica, dependiendo del contenido del curso y sus objetivos. Recuerde seguir las instrucciones proporcionadas y consultar con su instructor o profesor si tiene alguna pregunta sobre cómo abordar el trabajo final.



CONTENIDO

CURSO COACHING EDUCATIVO

TEMA 1. INTRODUCCIÓN AL COACHING EDUCATIVO

- 1.1. Concepto y origen del Coaching Educativo
- 1.2. Principios fundamentales del Coaching Educativo
- 1.3. Diferencias entre el coaching tradicional y el coaching educativo
- 1.4. Beneficios y aplicaciones del Coaching Educativo en el ámbito educativo
- 1.5. Teorías y enfoques psicológicos en los que se basa el Coaching Educativo

TEMA 2. OBJETIVOS DEL COACHING EDUCATIVO

- 2.1. Identificación de metas y objetivos
- 2.2. Potenciar el rendimiento académico
- 2.3. Desarrollo de habilidades socioemocionales
- 2.4. Orientación y toma de decisiones
- 2.5. Desarrollo profesional de los docentes

TEMA 3. COMPETENCIAS CLAVE

- 3.1. Escucha activa y empatía
- 3.2. Comunicación efectiva
- 3.3. Facilitación del cambio y la motivación
- 3.4. Coaching basado en fortalezas
- 3.5. Herramientas y técnicas de coaching educativo

TEMA 4. COACHING & APRENDIZAJE

- 4.1. Fundamentos del aprendizaje
- 4.2. Metacognición y autorregulación
- 4.3 Gestión del tiempo y organización
- 4.4. Feedback y evaluación
- 4.5. Resolución de problemas y toma de decisiones

TEMA 5. EL PROCESO DE COACHING EDUCATIVO

- 5.1. Roles y responsabilidades del coach educativo y del coachee
- 5.2. Establecimiento de metas y objetivos
- 5.3 Presentación de las etapas del proceso de coaching educativo
- 5.4. Superación de obstáculos y resistencias
- 5.5. Evaluación y cierre del proceso de coaching educativo



TEMA 6. LIDERAZGO EDUCATIVO

- 6.1. Fundamentos del liderazgo educativo
- 6.2. Desarrollo de habilidades de liderazgo
- 6.3 Liderazgo pedagógico
- 6.4. Liderazgo transformacional
- 6.5. Ética y valores en el liderazgo educativo

TEMA 7. EDUCACIÓN POSITIVA Y COACHING EDUCATIVO

- 7.1. Fundamentos de la educación positiva
- 7.2. Integración de la educación positiva en el coaching educativo
- 7.3 Gestión emocional y resiliencia en el coaching educativo
- 7.4. Aplicación de estrategias de educación positiva en el aula
- 7.5. Ética y valores en el liderazgo educativo

TEMA 8. EFECTIVIDAD DEL COACHING EDUCATIVO

- 8.1. Fundamentos teóricos del coaching educativo
- 8.2. Evaluación y medición de los resultados del coaching educativo
- 8.3 Establecimiento de objetivos y seguimiento de progresos
- 8.4. Colaboración y trabajo en equipo en el coaching educativo
- 8.5. Ética y profesionalismo en el coaching educativo

TEMA 9. TRABAJO FIN DE CURSO

Nota: El contenido del programa académico puede estar sometido a ligeras modificaciones, en función de las actualizaciones o de las mejoras efectuadas.



UBICACIÓN



DIRECCIÓN

Av. Aragón 30, 5. 46021 Valencia.



NÚMERO DE TELÉFONO

+34 632 81 29 65





CONTÁCTANOS



Dirección

Av. Aragón 30, 5. 46021 Valencia.



Número telefónico

+34 632 21 29 65



Website

iseie.com