



ISEIE INNOVATION SCHOOL



iseie.com



CONTENIDO

CURSO EDUCACIÓN
MONTESSORI

3

POR QUÉ REALIZAR UN
CURSO

4

OBJETIVOS

5

PARA QUÉ TE PREPARA EL
CURSO

6

DISEÑO Y CONTENIDO

7

REQUISITOS DE
POSTULACIÓN

8

TITULACIÓN PROPIA

9

TRABAJO DE FIN DE
CURSO

10

CONTENIDO DEL
CURSO

11

MATRÍCULA
DEL CURSO

13



CURSO EDUCACIÓN MONTESSORI

La educación Montessori ha transformado la manera en que entendemos y abordamos el aprendizaje de los niños, ofreciendo un enfoque centrado en el estudiante que promueve la independencia, la curiosidad y el amor por el aprendizaje. Este curso se ha diseñado para proporcionar a los profesionales de la educación una comprensión profunda y actualizada de los principios, métodos y prácticas del enfoque Montessori.





POR QUÉ REALIZAR UN CURSO

El realizar un curso eleva el conocimiento y nivel académico de la persona, convirtiéndola en un elemento fundamental dentro de un esquema de trabajo; su trascendencia radica en el desarrollo de competencias adicionales que adquiere, su proceso formativo se vuelve más sólido y por ende se convierte en un candidato más atractivo para cubrir un puesto preponderante.

Te brinda la oportunidad de adquirir conocimientos actualizados y estar al tanto de las últimas tendencias y avances en tu área de interés. Realizar un curso en un área que te apasiona puede brindarte una gran satisfacción personal. Te permite profundizar en un tema que te interesa y te da la oportunidad de contribuir de manera significativa en ese campo.



OBJETIVOS



Los estudios de postgrado consisten no solo en adquirir conocimientos por parte del participante, sino que estos queden supeditados al desarrollo de una serie de competencias en función de los perfiles académicos y los correspondientes perfiles profesionales.

Nuestra función es centrar los objetivos de este programa y los diferentes módulos que lo conforman no solamente en la simple acumulación de conocimientos sino también en las hard skills y soft skills que permitan a los profesionales desempeñar su labor de forma exitosa en este mundo laboral en constante evolución.



PARA QUÉ TE PREPARA EL CURSO

Nuestro curso en educación Montessori está diseñado para equipar a los educadores con las habilidades y conocimientos necesarios para implementar de manera efectiva el enfoque Montessori en sus aulas.

Conocer la historia y evolución del método Montessori.

Identificar los principios clave que sustentan esta filosofía educativa.

Aplicar técnicas de observación para evaluar las necesidades y progresos de los estudiantes.

Crear y adaptar materiales Montessori que se ajusten a las características de su aula.

Este curso te prepara para ser un educador competente y confiado en el uso del enfoque Montessori, asegurando que cada estudiante tenga la oportunidad de alcanzar su máximo potencial en un ambiente de aprendizaje enriquecedor y estimulante.





DISEÑO Y CONTENIDO

Para el diseño del Plan de estudios de este curso, ISEIE Innovation School ha seguido las directrices del equipo docente, el cual ha sido el encargado de seleccionar la información con la que posteriormente se ha constituido el plan de estudio. De esta forma, el profesional que acceda al programa encontrará el contenido más vanguardista y exhaustivo relacionado con el uso de procesos innovadores y altamente eficaces, conforme a las necesidades y problemáticas actuales, buscando la integración de conocimientos académicos y de formación profesional, en un ambiente competitivo y globalizado.

Todo ello a través de cada uno de sus módulos de estudio presentado en un cómodo y accesible formato 100% online.

El empleo de la metodología Relearning en el desarrollo de este programa te permitirá fortalecer y enriquecer tus conocimientos y hacer que perduren en el tiempo a base de una reiteración de contenidos.

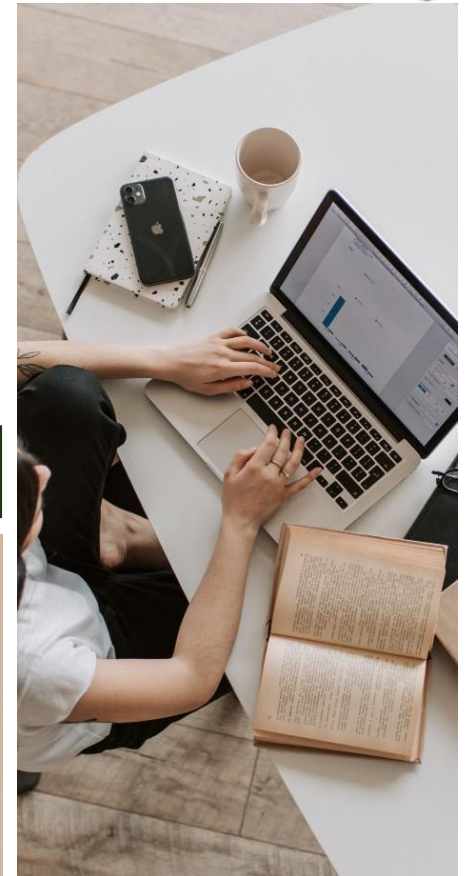



REQUISITOS DE POSTULACIÓN

Para postular a nuestro curso educación Montessori, debes cumplir con los siguientes requisitos:

-Documento de identidad

-Correo electrónico

A QUIÉN ESTÁ DIRIGIDO

- Educadores que trabajan con niños en edad preescolar y que buscan implementar métodos Montessori en sus aulas Educadores y Formadores.
- Profesionales que desean integrar el enfoque Montessori en la educación básica, adaptando sus prácticas a las necesidades de sus alumnos.
- Líderes de instituciones educativas interesados en adoptar el enfoque Montessori en sus programas y políticas educativas.
- Personas encargadas de la capacitación de futuros educadores, que buscan actualizar sus conocimientos sobre el método Montessori.
- Profesionales que trabajan en el apoyo educativo y el desarrollo infantil, interesados en enfoques alternativos y efectivos para el aprendizaje.
- Estudiantes de Carreras Educativas.
- Padres y Tutores.



TITULACIÓN PROPIA



Al concluir el curso, los participantes serán galardonados con una titulación propia otorgada por ISEIE Innovation School. Esta titulación se encuentra respaldada por una certificación que equivale a 4 créditos ECTS (European Credit Transfer and Accumulation System) y representa un total de 100 horas de dedicación al estudio.

Esta titulación no solo enriquecerá su imagen y credibilidad ante potenciales clientes, sino que reforzará significativamente su perfil profesional en el ámbito laboral. Al presentar esta certificación, podrá demostrar de manera concreta y verificable su nivel de conocimiento y competencia en el área temática del curso.

Esto resultará en un aumento de su empleabilidad, al hacerle destacar entre otros candidatos resaltando su compromiso con la mejora continua y el desarrollo profesional.



TRABAJO DE FIN DE CURSO



Una vez que haya completado satisfactoriamente todos los módulos del curso, deberá llevar a cabo un trabajo final en el cual deberá aplicar y demostrar los conocimientos que ha adquirido a lo largo del programa.

Este trabajo final suele ser una oportunidad para poner en práctica lo que ha aprendido y mostrar su comprensión y habilidades en el tema.

Puede tomar la forma de un proyecto, un informe, una presentación u otra tarea específica, dependiendo del contenido del curso y sus objetivos. Recuerde seguir las instrucciones proporcionadas y consultar con su instructor o profesor si tiene alguna pregunta sobre cómo abordar el trabajo final.



CONTENIDO CURSO EDUCACIÓN MONTESSORI

MÓDULO 1: INTRODUCCIÓN A LA EDUCACIÓN MONTESSORI

- 1.1 Historia y fundamentos de la educación Montessori
- 1.2 Principios clave del método Montessori
- 1.3 Diferencias entre Montessori y otros enfoques educativos

MÓDULO 2: EL ROL DEL EDUCADOR MONTESSORI

- 2.1 La figura del guía en el aula Montessori
- 2.2 Observación y evaluación en el entorno Montessori
- 2.3 Preparación del entorno educativo

MÓDULO 3: EL AMBIENTE MONTESSORI

- 3.1 Diseño del aula: materiales y organización
- 3.2 Importancia del espacio en el aprendizaje
- 3.3 Creación de un ambiente inclusivo y acogedor

MÓDULO 4: MATERIALES MONTESSORI

- 4.1 Tipos de materiales y su uso
- 4.2 Desarrollo de materiales Montessori: creación y adaptación
- 4.3 Evaluación de la efectividad de los materiales

MÓDULO 5: DESARROLLO INFANTIL SEGÚN MONTESSORI

- 5.1 Etapas del desarrollo según María Montessori
- 5.2 Características del aprendizaje en cada etapa
- 5.3 Apoyo al desarrollo emocional y social

MÓDULO 6: ACTIVIDADES MONTESSORI

- 6.1 Actividades prácticas para el desarrollo sensorial
- 6.2 Actividades de vida diaria en el aula
- 6.3 Integración de actividades artísticas y creativas

MÓDULO 7: INCLUSIÓN Y DIVERSIDAD EN EL AULA

- 7.1 Estrategias para atender a la diversidad
- 7.2 Adaptaciones curriculares en un contexto Montessori
- 7.3 Promoción de la empatía y el respeto en el aula

MÓDULO 8: EVALUACIÓN Y PROGRESO DEL ESTUDIANTE

- 8.1 Métodos de evaluación en educación Montessori
- 8.2 Seguimiento del progreso individual y grupal
- 8.3 Comunicación con padres y comunidad

MÓDULO 9: INNOVACIONES EN EDUCACIÓN MONTESSORI

- 9.1 Nuevas tendencias y enfoques contemporáneos
- 9.2 Integración de la tecnología en el aula Montessori



9.3 Investigación actual en educación Montessori

MÓDULO 10: IMPLEMENTACIÓN Y LIDERAZGO EN EDUCACIÓN MONTESSORI

10.1 Planificación y gestión de un programa Montessori

10.2 Liderazgo en la comunidad educativa

10.3 Formación continua y desarrollo profesional

MÓDULO 11: TRABAJO FIN DE CURSO (TFC)

Nota: El contenido del programa académico puede estar sometido a ligeras modificaciones, en función de las actualizaciones o de las mejoras efectuadas.



MATRÍCULA DEL CURSO

MATRÍCULA: 240€

COSTE TOTAL DEL PROGRAMA: 240€

DATOS BANCARIOS PARA LA EMISIÓN DE TRANSFERENCIA:

BANCO

BANCO SANTANDER

CÓDIGO SWIFT

BSCHEMMXXX

TITULAR

ISEIE INNOVATION SCHOOL

NÚMERO DE CUENTA

ES22 0049 6982 17 2110013671

TIPO DE CUENTA

CUENTA SANTANDER ONE EMPRESAS

NIF EMPRESA

B67799247

MONEDA

EURO. €

SUCURSAL BANCARIA

C/ DE LES BARQUES 3.
46002VALENCIA(ESPAÑA).
TELF. +34 902 30 10 00

HERRAMIENTAS PARA EL ENVÍO:

Pago de matrícula
mediante tarjeta (240€)

[Click Aquí](#)



PayPal

[Click Aquí](#)



Departamento de Admisión
ISEIE INNOVATION SCHOOL
Av. Aragón 30, 46021 Valencia
Telf.: +34 632 912 311



B67799247



UBICACIÓN



DIRECCIÓN

Av. Aragón 30, 5. 46021 Valencia.



NÚMERO DE TELÉFONO

+34 632 81 29 65





CONTÁCTANOS



Dirección

Av. Aragón 30, 5. 46021 Valencia.



Número telefónico

+34 632 21 29 65



Website

iseie.com